

E-BOOK

Como ganhar dinheiro durante a faculdade de Medicina Veterinária



Oportunidades na área de Medicina Veterinária

Essa é uma área que oferece diversos campos de atuação, como:

- **Fazendas;**
- **Com animais de grande porte;**
- **Em laboratórios;**
- **Na indústria de alimentos (por exemplo, em grandes frigoríficos);**
- **Em zoológicos;**
- **Institutos de pesquisa;**
- **Centros de zoonose etc.**



Bolsas de estudo: confira as opções

Com uma bolsa de estudo você pode se dedicar à faculdade e, ainda assim, atuar na área, começando no mercado de trabalho fazendo o que você gosta! Será um preparo e uma fonte de renda. **Confira as opções de bolsas de estudo:**



1 Prouni



Com o Prouni em Medicina Veterinária você pode ter **50% de desconto no seu curso ou uma bolsa integral.**

É necessário ficar atento a alguns detalhes:

- Não pode ter **nenhum outro diploma** de ensino superior;
- Desempenho na última edição do **Enem** (notas abaixo de 450 pontos e zero na redação são caráter eliminatório);
- Comprovação de **um salário mínimo e meio por pessoa** (para bolsa integral);
- **Renda familiar** de até 3 salários mínimos por pessoa (bolsa de 50%);
- Curso do ensino médio completo em uma escola da rede pública ou em uma escola da rede particular, mas com bolsa integral;
- Curso do ensino médio parte na rede pública e parte na particular (com bolsa integral);
- Válido para pessoa com deficiência;
- Válido para professor da rede pública;
- Válido para professores de educação básica, parte quadro da instituição pública. Concorrer a bolsas apenas para os cursos de licenciatura.



Bolsa pra **funcionários públicos**

Informe-se se a faculdade em que você está estudando oferece alguma parceria com o Governo do seu estado. Um exemplo disso é a Pitágoras com o Governo do Ceará, que oferece **20% de desconto nas mensalidades para funcionários públicos estaduais.**

3 Bolsa por desempenho acadêmico

Para conseguir uma bolsa de estudo por desempenho acadêmico, o que será considerado é sua nota no vestibular ou no Enem.

Pontuação necessária:

- Até 600 pontos dá direito a 10%;
- De 601 a 750 pontos, tem 20% de desconto;
- De 751 a 900 pontos, já passa para 80%;
- Acima de 900 você tem 100% de desconto!

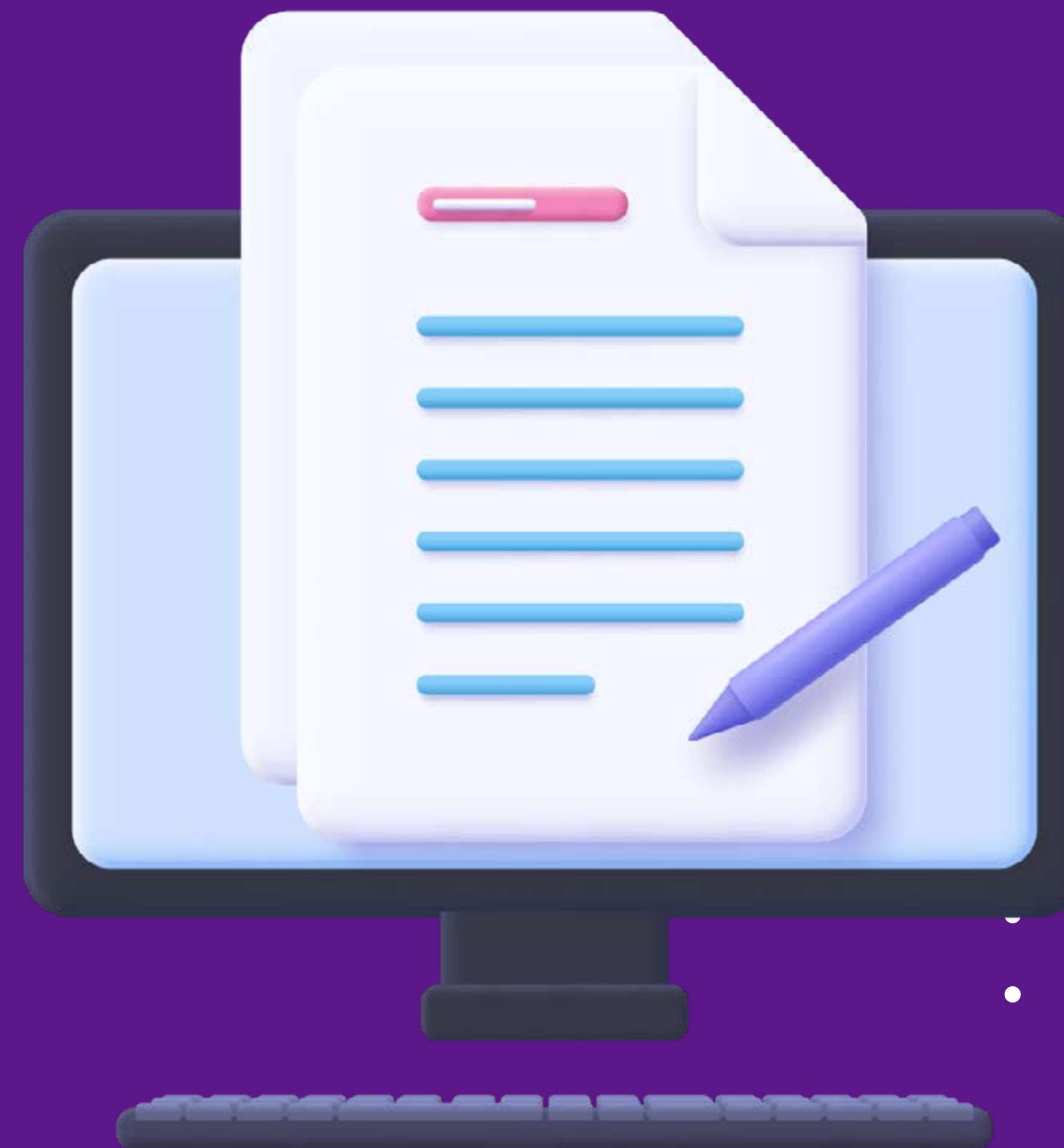

4 Bolsa por convênio com empresas

Verifique se a empresa em que você trabalha tem parceria com faculdades ou com a Pitágoras, por exemplo – uma rede de mais de 800 escolas associadas em todos os estados do Brasil. Os programas de parceria entre universidades e empresas podem oferecer descontos aos seus colaboradores, além de dependentes e cônjuges, nas mensalidades dos cursos de graduação.



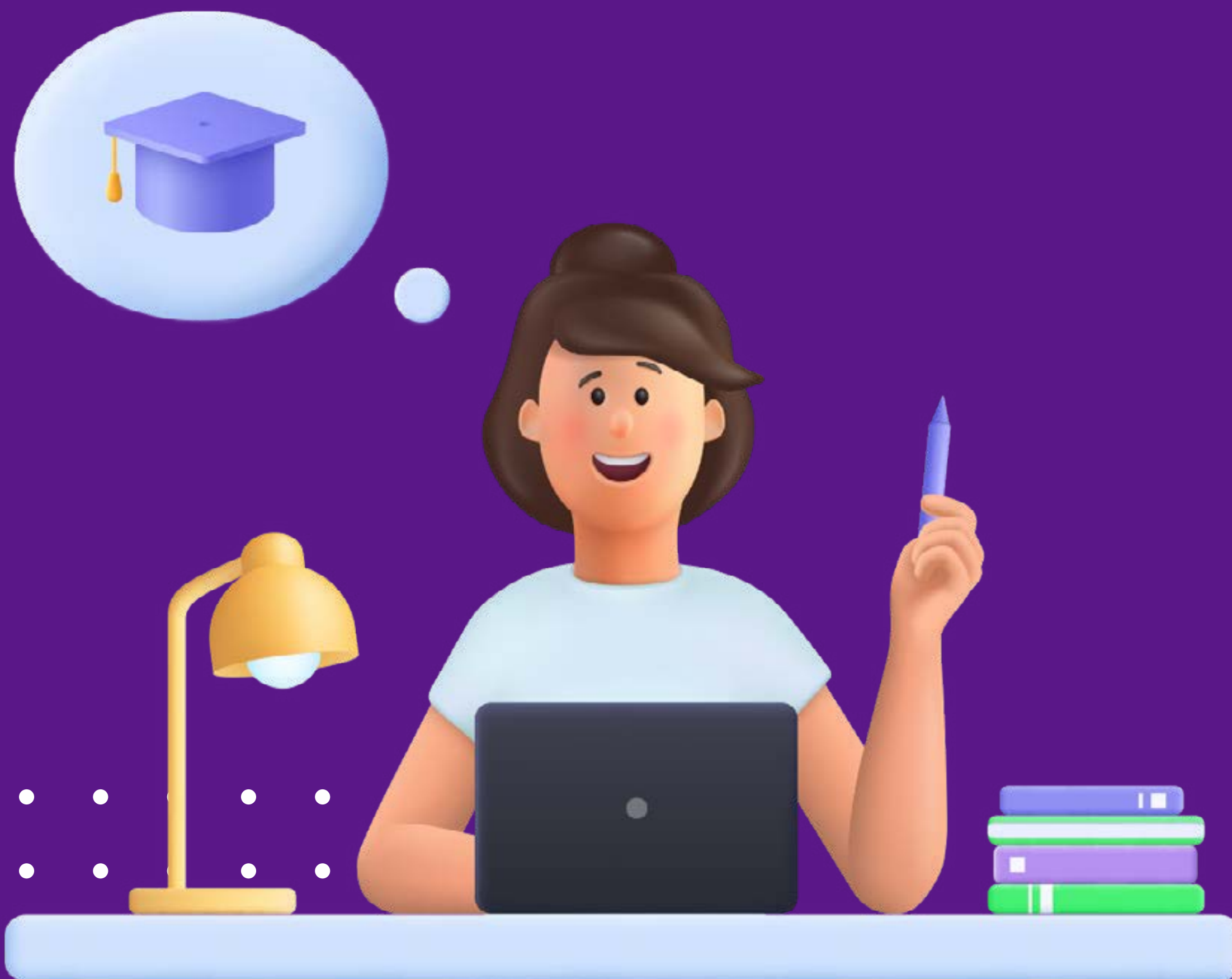

5 Bolsa de iniciação científica

Essa bolsa é para você que já está fazendo o curso – que, nesse caso, precisará desenvolver um **projeto de pesquisa em parceria com seu professor orientador.**



Além de todas essas opções de bolsas, você também tem outras possibilidades, como o financiamento estudantil e o crédito estudantil.



elefonte

PORTAL VETERINÁRIO